

## MOSTRA ANTONIO LIGABUE A PALAZZO ALBERGATI

10 NOVEMBRE 2024

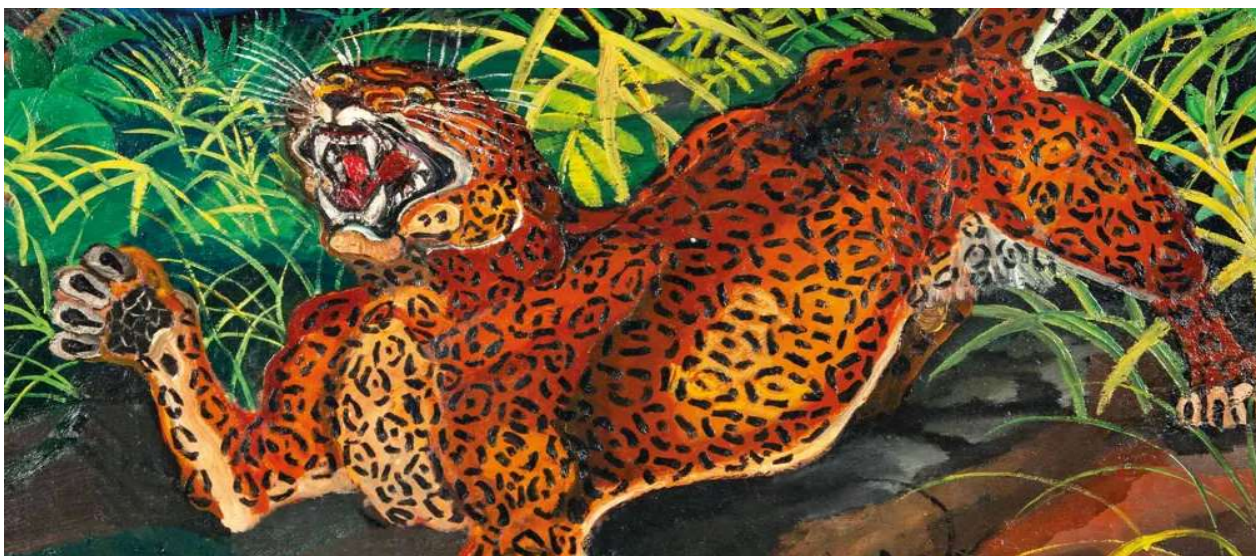

**LUOGO E ORARIO DI RITROVO:**

**BOLOGNA PALAZZO ALBERGATI VIA SARAGOZZA, 28 ORE 14.45**

Incontro con la guida e inizio della visita alle ore 15.00

Palazzo Albergati ospita la prima grande mostra antologica a Bologna dedicata ad uno degli artisti più straordinari e tormentati del Novecento: Antonio Ligabue.

Ligabue è l'emblema del diverso e ci riporta con la sua storia di vita ad un tema molto attuale, come si può integrare nella società chi è fuori dagli schemi tradizionali?

Si può dire che l'arte sia stata la sua compagna di vita che gli ha permesso rari momenti di svago e forse felicità. Nei suoi quadri emerge una forza espressiva e soprattutto la potenza della natura, della forza animale nei suoi paesaggi e nei suoi dipinti di fiere ma non mancano le scene di vita quotidiana ed i numerosi ed intensi autoritratti.

La mostra espone 100 opere – tra oli, disegni e sculture – che saranno protagoniste di un percorso espositivo unico dove, attraverso la fortissima carica emotiva delle tele, cercheremo di capire insieme la vita di un artista visionario e sfortunato ma che, da autodidatta, fu ed è tutt'oggi capace di parlare a tutti con immediatezza e genuinità.

**QUOTA INDIVIDUALE DI PARTECIPAZIONE A MINIMO 15 PARTECIPANTI EURO 25,00**

**PRENOTAZIONI IMMEDIATE  
SALDO AL MOMENTO DELLA PRENOTAZIONE**

**La quota comprende:** biglietto d'ingresso alla mostra, visita guidata, radio guide whisper.

**La quota non comprende:** tutto quanto non indicato alla voce "la quota comprende".

**Possibilità di iscrizione con pagamento tramite bonifico bancario, indicando cognome, nome e viaggio.**

**IBAN UNICREDIT: IT 02 C 02008 02480 000002855440**